

승강기 안전 국민행복 실현!

국민의 안전을 지키는 것
행복이라는 가치를 만드는 것입니다.

한국승강기안전공단
추구하는 최고의 가치는
국민의 안전과 행복입니다.

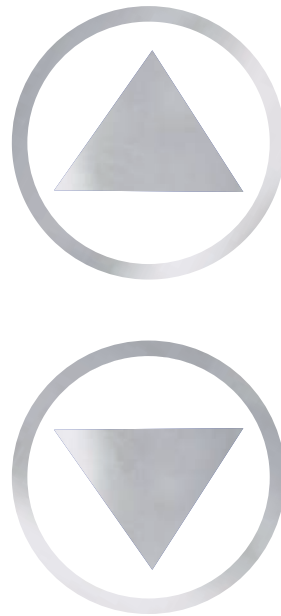

52851 경상남도 진주시 소호로 102(충무공동20-1) TEL. 1566-1277 www.koelsa.or.kr
Copyright © KOREA ELEVATOR SAFETY AGENCY. All Right Reserved.

EL-Safe

엘리베이터 안전의 새로운 시대를 여는
강한 의지를 표현한 KoELSA의
슬로건 로고입니다.

한국승강기안전공단 Korea Elevator Safety Agency KoELSA

행복은 안전으로부터 시작됩니다.

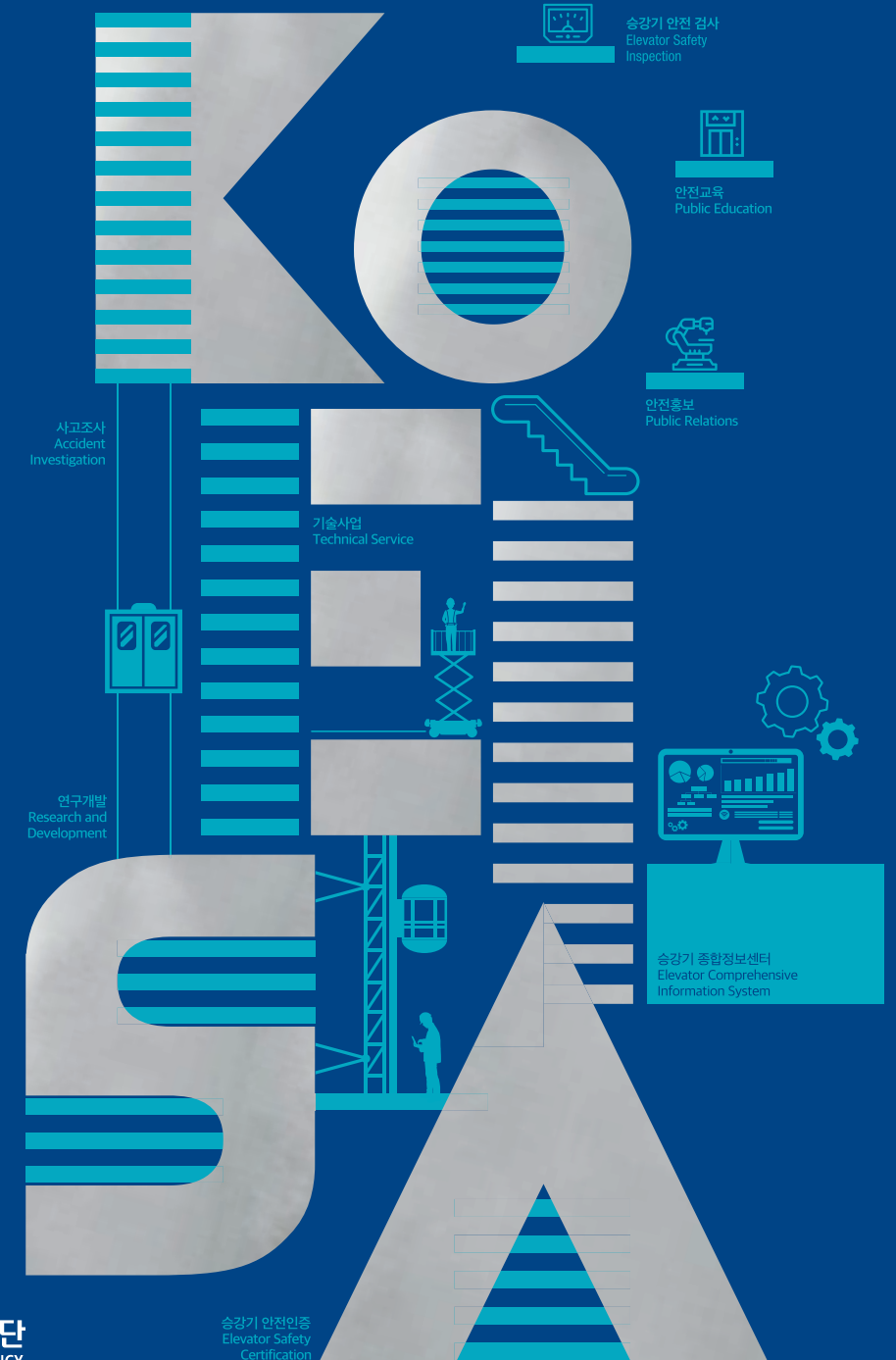

승강기 안전인증
Elevator Safety
Certification

CONTENTS

- 06 이사장 인사말
- 08 연혁
- 10 숫자로 보는 승강기정보
- 12 주요 사업
 - 12 승강기 안전검사
 - 13 승강기 안전인증
 - 14 위험기계기구 안전인증 / 안전검사
 - 15 안전교육
 - 16 안전홍보
 - 17 사회공헌
 - 18 사고조사
 - 19 연구개발
 - 20 국제협력
 - 21 기술사업
 - 22 승강기 종합정보센터
 - 23 고객만족

24 본부 및 지역사무소 현황

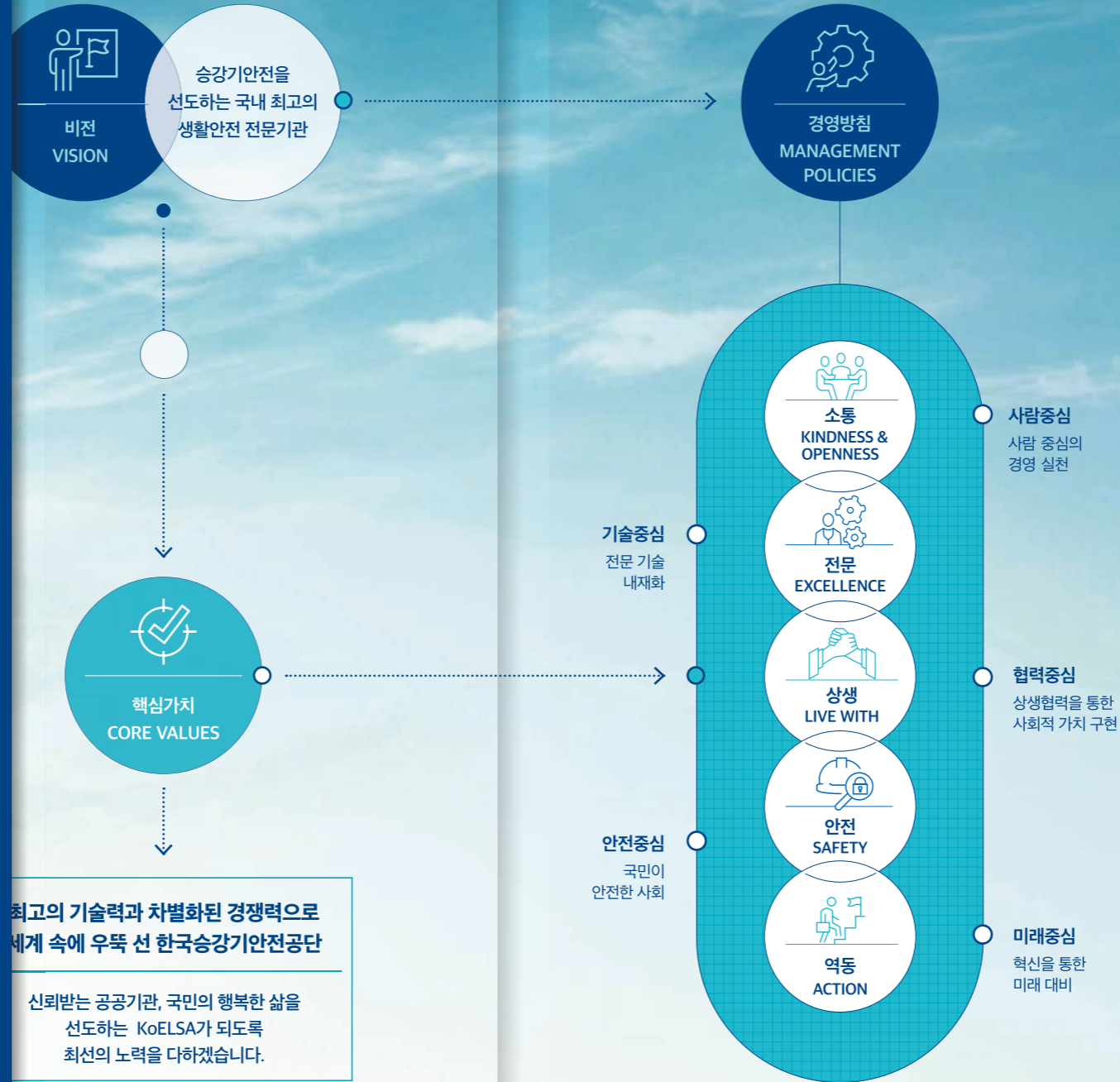

→ 국민과 함께, 국민의 소중한 일상과 만남을 지켜가겠습니다.

한국승강기안전공단은 최고의 기술과 최고의 안전 서비스로 국민에게 신뢰받고 사랑받는 세계최고의 승강기 안전전문기관으로 거듭나겠습니다.



경영전략체계 MANAGEMENT STRATEGY

생활과 일터의 기본, 승강기 안전.
그 가치의 중요성을 알기에
KoELSA의 변화는 멈추지 않습니다.

안전의 본질은 외부에 있는것이 아니라
우리 안에서 다시 시작되는 것이기에
KoELSA는 기본에 충실하며
바르고 안전한 길로 나아가겠습니다.

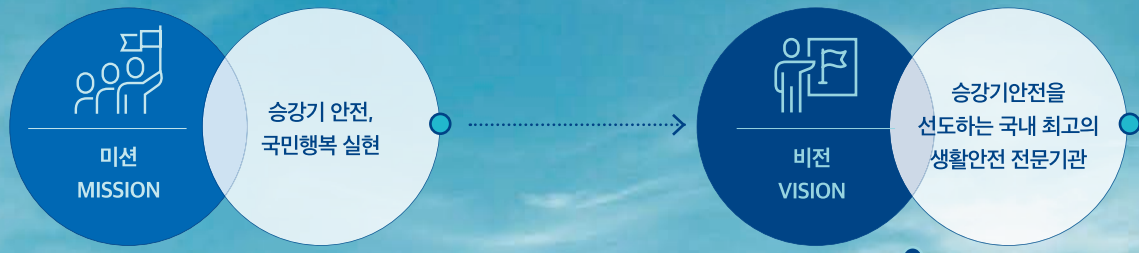

최고의 기술력과 차별화된 경쟁력으로
세계 속에 우뚝 선 한국승강기안전공단

신뢰받는 공공기관, 국민의 행복한 삶을
선도하는 KoELSA가 되도록
최선의 노력을 다하겠습니다.



기술중심
전문 기술 내재화

안전중심
국민이 안전한 사회

사람중심
사람 중심의 경영 실천

협력중심
상생협력을 통한 사회적 가치 구현

미래중심
혁신을 통한 미래 대비

국민과 함께,
국민의 소중한 일상과
만남을 지켜하겠습니다.

한국승강기안전공단은
최고의 기술과 최고의 안전 서비스로
국민에게 신뢰받고 사랑받는
세계최고의 승강기 안전전문기관으로
거듭나겠습니다.



AGENCY



한국승강기안전공단
Korea Elevator Safety Agency

승강기 안전, 국민행복 실현
Safe Elevators,
Happy Life for Everyone

안전은 행복입니다

국민과 함께,
국민의 소중한 일상과
만남을 지켜하겠습니다.

한국승강기안전공단은
최고의 기술과 최고의 안전 서비스로
국민에게 신뢰받고 사랑받는
세계최고의 승강기 안전전문기관으로
 거듭나겠습니다.



KOREA ELEVATOR SAFETY AGENCY



한국승강기안전공단

KOREA ELEVATOR
SAFETY AGENCY



KoELSA
KOREA ELEVATOR SAFETY AGENCY



이사장 인사말 President's Message

안전은 KoELSA의 최우선 가치입니다

인간의 마천루에 대한 욕망은 승강기라는
위대한 산물을 탄생시켰으며, 가장 편리하고 유용한
수직 교통수단으로 발전을 거듭하고 있습니다.
급변하는 현대사회의 생활환경 속에서 승강기는
날로 첨단화·다양화되어 승강기 안전관리에도
고도의 전문성이 요구되고 있습니다.

저희 한국승강기안전공단은
지난 2016년 7월 1일 승강기 안전성 확보와 국민안전
책임지기 위해 출범한 국내 유일의 승강기 안전전문 기관입니다.
경남 진주 본사를 비롯해 전국 7개 지역본부와 42개 지사를 두고
승강기 및 위험기계기구의 안전검사·인증, 교육·홍보,
연구개발, 사고·고장조사, 승강기 종합정보관리, 국제협력,
기술사업 등의 업무를 수행하고 있습니다.
2019년 3월 26일에는 승강기 안전인증 사업을 체계적으로
수행할 수 있는 '승강기안전기술원'을 개원해 국내를 넘어
세계 최고의 승강기 안전전문 기관으로 거듭나게 되었습니다.

저희 공단 임직원은 최고의 기술력과 전문성으로
승강기 산업발전과 국민생활 안전의 든든한 버팀목이 되어
국민에게 사랑받고 신뢰받는 공기업이 되도록 최선을 다하겠습니다.
'승강기 안전, 국민행복 실현'을 위해
끊임없는 노력과 도전을 거듭하고 있는
한국승강기안전공단에 따뜻한 애정과 성원을 부탁드립니다.

감사합니다.

이사장 이 용 표

연혁 KoELSA History

빨리 가려면 혼자 가고 멀리 가려면 함께 가라는 말처럼
한국승강기안전공단은 국민과의 행복한 동행을 위해
끊임없는 변화와 혁신으로 행복한 미래를 만들어 갑니다.



- 7월**
한국승강기안전공단 출범
제1대 백낙문 이사장 취임
- 11월**
2016 한국국제승강기엑스포 개최
- 12월**
교육기부대상 수상
승차감·감속도 무선 측정장비 'EL-Scan' 개발

- 1월**
온라인 승강기교육센터 개통
- 3월**
제2대 김영기 이사장 취임
- 11월**
대한민국 일하기 좋은 100대 기업 수상
한국에서 가장 존경받는 CEO 수상(김영기 이사장)
2018 한국국제승강기엑스포 개최
- 12월**
안전문화대상 대통령상 수상
KoELSA 창업혁신지원센터 개소



- 9월**
교육기부 진로체험기관 인증
- 11월**
승강기안전의 날 행사개최
- 12월**
인터넷 대상 국무총리상 수상
농촌사회공헌인증 획득
교육기부대상 수상(2년 연속)
대한민국 사회공헌대상 수상
안전문화대상 행정안전부 장관상 수상



국민행복을 위한 승강기 안전의 길은 계속됩니다



- 1월**
교육부 장관 표창(교육기부 활성화 공로)
- 11월**
비대면 승강기 안전주간 운영
말레이시아 온라인 엑스포 참가
- 12월**
감사원장 표창(찾아가는 안전인증 서비스)



- 2월**
청렴윤리부문 최우수기관 수상
- 3월**
승강기안전기술원 개원
- 11월**
승강기 안전주간 운영
대한민국 일하기 좋은 100대 기업 수상(2년 연속)
- 12월**
안전보건경영시스템(KOSHA 18001) 인증 취득
노사문화대상 수상(국무총리상)



- 2월**
공직기강 확립 안전감찰 대통령 표창 수상
- 5월**
제3대 이용표 이사장 취임



숫자로 보는 승강기 정보 Statistics on Elevator

승강기 보유

총 **764,938** 대

운영층수별 승강기 보유현황 _ 2021.6.30.기준, 단위:대

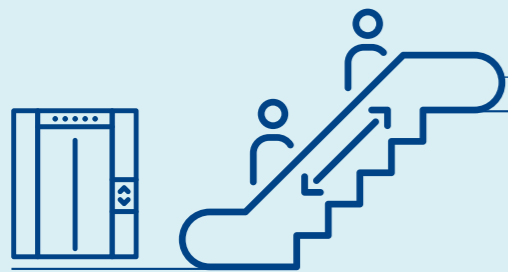
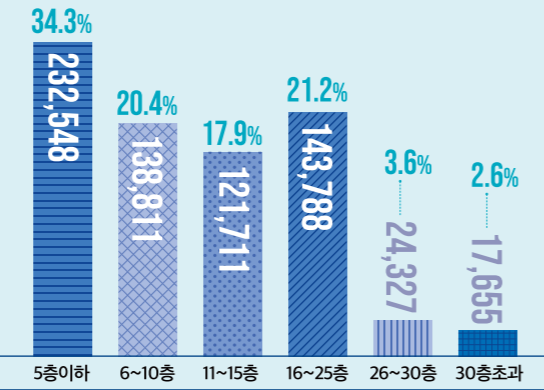

승강기 종류별 보유현황 및 성장율

2021.6.30.기준, 단위:대

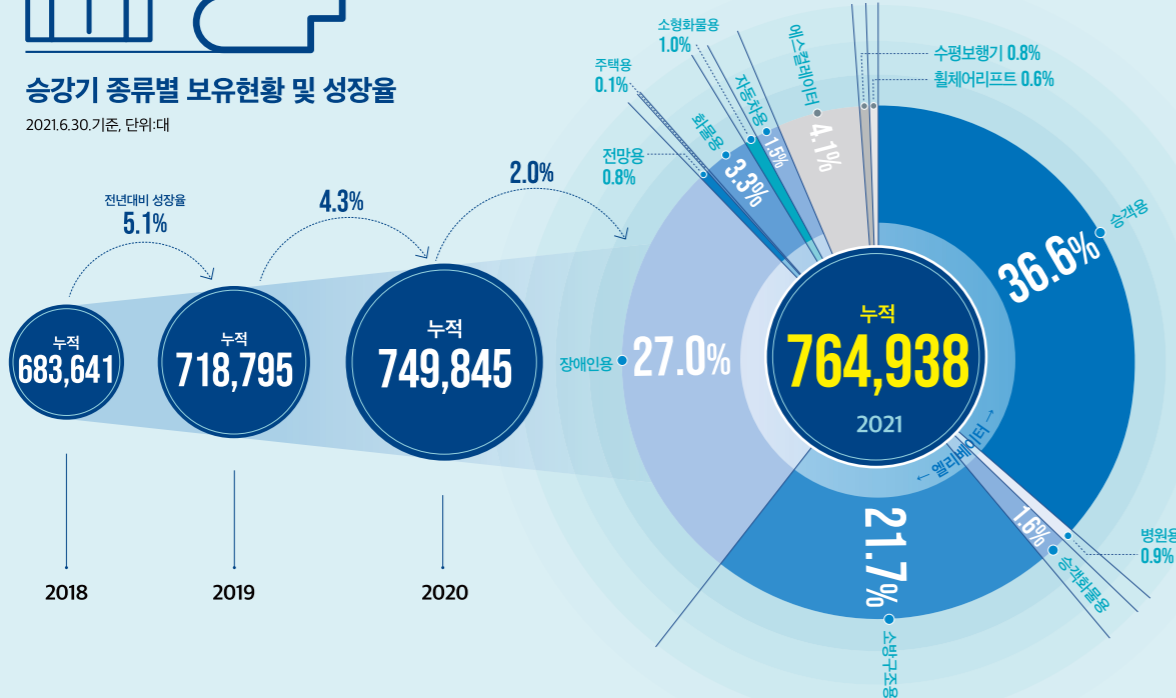

지역별 승강기 보유현황 _ 2021.6.30.기준

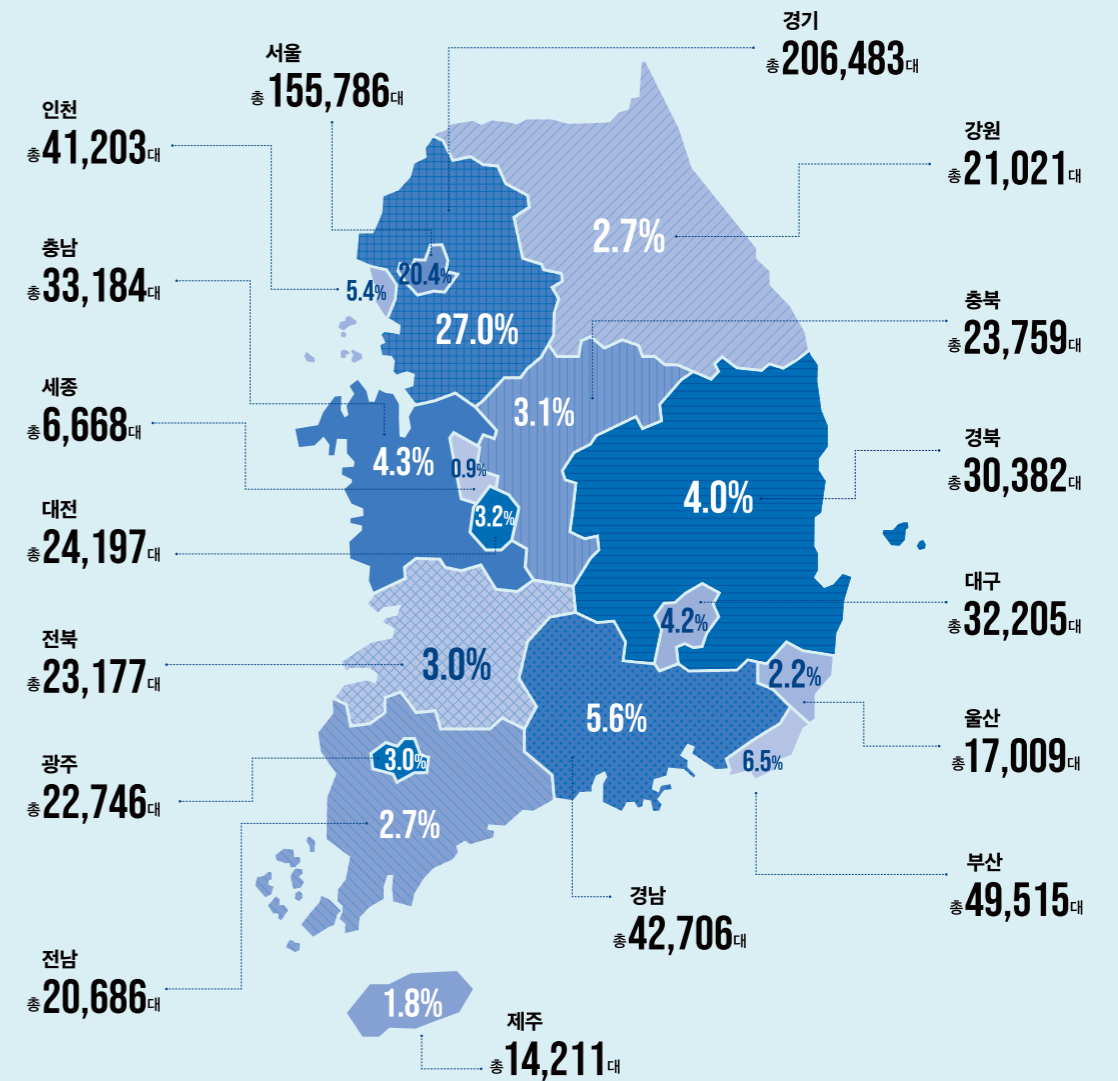

최신 통계 자료는 공단 홈페이지(www.koelsa.or.kr)를 통해 확인하시기 바랍니다.

승강기 안전검사 Elevator Safety Inspection

01

철저한
승강기 안전검사로
국민의 행복을
실현합니다

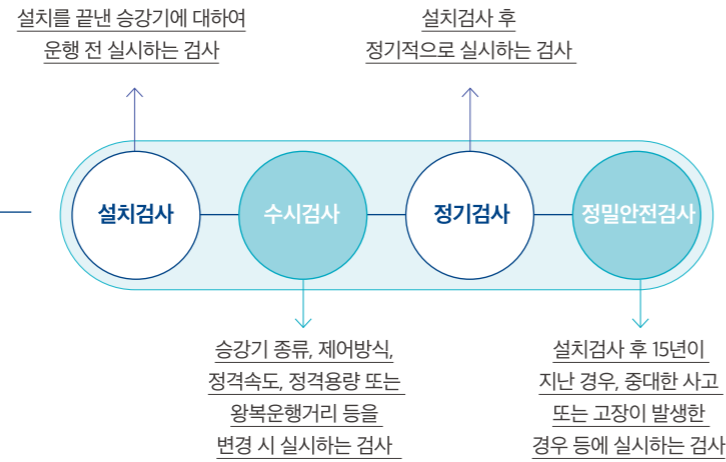

국민의 안전을 위해
최상의 검사서비스 제공

승강기 안전위해요소 사전차단을
위해 정부와 합동점검 수행

- 불법 운행승강기 일제점검
- 승강기 유지관리실태 불시점검
- 다중이용시설 승강기 특별점검 실시
- 관리취약 승강기 안전관리 실태점검 실시



승강기 안전인증 Elevator Safety Certification

02

제조·설치 전
안전인증을 통해
승강기 안전성을
확보합니다



승강기 안전부품 20종에 대한
안전인증 수행

엘리베이터· 휠체어리프트 (14종)	<input checked="" type="checkbox"/> 제어반	<input checked="" type="checkbox"/> 개문출발방지장치	<input checked="" type="checkbox"/> 럽차밸브
	<input checked="" type="checkbox"/> 구동기	<input checked="" type="checkbox"/> 매다는장치	<input checked="" type="checkbox"/> 유량제한기
	<input checked="" type="checkbox"/> 과속조절기	<input checked="" type="checkbox"/> 완충기	<input checked="" type="checkbox"/> 비상통화장치
	<input checked="" type="checkbox"/> 추락방지안전장치	<input checked="" type="checkbox"/> 출입문 조립체	<input checked="" type="checkbox"/> 이동케이블
에스컬레이터 (6종)	<input checked="" type="checkbox"/> 제어반	<input checked="" type="checkbox"/> 구동체인	
	<input checked="" type="checkbox"/> 구동기	<input checked="" type="checkbox"/> 디딤판	
	<input checked="" type="checkbox"/> 과속역행방지장치	<input checked="" type="checkbox"/> 디딤판 체인	
	<input checked="" type="checkbox"/> 상승과속방지장치	<input checked="" type="checkbox"/> 출입문 잠금장치	

승강기 7종에 대한 모델승강기
안전인증 수행

엘리베이터 (2종) 전기식/유압식
에스컬레이터 (2종) 에스컬레이터/무빙워크
휠체어리프트 (3종) 전기식/유압식/경사형

모델이 정해지지 않은
승강기는 개별승강기
안전인증 수행

승강기 업체의 기술력 향상을
위한 기술지원 서비스 제공

1:1 맞춤형 기술지도,
안전인증 표준화 기술세미나
중소기업 대상 설계가이드 및
기술자료 제작·배포 등

주요사업
Major Activities

위험기계기구 안전인증 / 안전검사

Safety Certification and
Inspection of Dangerous
Machines and Instruments

03

재해 위험 없는
일터를 만들어
근로자의 안전을
지켜드립니다



산업현장에서 사용 전인
위험기계기구 안전인증 실시

- ◆ 크레인(호이스트) / 리프트 / 고소작업대 / 곤돌라

산업현장에서 사용 중인
위험기계기구의 안전검사 실시

- ◆ 프레스 / 전단기 / 크레인(호이스트) / 리프트 / 압력용기 / 곤돌라 / 국소배기장치 / 원심기 / 롤러기 / 사출성형기 / 고소작업대 / 컨베이어 / 산업용 로봇

산업현장에 설치된 위험기계기구를 위한
엔지니어링 기술로 종합 안전 솔루션 제공

- ◆ 안전인증 및 안전검사 기준에 따른 기본진단
- ◆ 주요 구조부 비파괴검사(UT, MT, PT) 및 와이어로프 정밀진단
- ◆ 회전체 진동분석, 전동기 열화(노후), 소비전력 측정 분석 등



주요사업
Major Activities

안전교육 Public Education

04

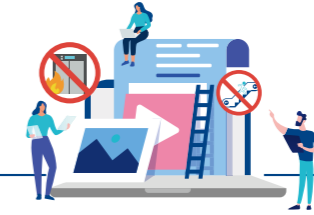

안전교육 실시로 기술자의
역량을 강화시킵니다



승강기 관리
교육 운영

- ◆ 승강기 안전관리자 대상 관리교육
- ◆ 간힘 승객 비상구출 관리교육
- ◆ 피난용 승강기 운행 관리교육

승강기 기술·직무
교육 운영

- ◆ 승강기 기술자 대상 기술교육
- ◆ 검사·인증·자체점검 대상 직무교육

국가인적자원개발
컨소시엄 교육 운영

- ◆ 승강기 재직자 실무 강화 교육
- ◆ 승강기 기업수요 맞춤형 실무 역량강화 교육

안전교육을 생애주기별 실시하여
승강기 안전문화를 확산합니다



취약계층
안전교실 운영

- ◆ 유치원, 어린이집 대상 유아 안전교육
- ◆ 노인대학, 경로당 등 고령자 대상 안전교육
- ◆ 장애인 특수학교 및 기관 대상 안전교육

찾아가는
안전체험 교실 운영

- ◆ 안전체험차량으로 찾아가는 안전교육

안전홍보 Public Relations

05

승강기 안전 홍보·출판·
캠페인 등을 통해
승강기 안전, 국민행복을
이뤄갑니다



대국민 안전의식 향상을 통한 안전사고 예방 노력

- ◆ 방송, 신문, SNS 등 온·오프 미디어를 통한 승강기안전 공익캠페인 추진
- ◆ 전국 철도 및 지하철, 대형마트 등 다중이용 시설 등과 업무협약을 통한 공동홍보 추진
- ◆ 업무협약기관과 연계한 대국민 안전캠페인 전개



승강기 안전정보지 EL-Safe를 발간하여 다양한 안전정보 제공

- ◆ 국내 유일 승강기 안전정보지 EL-Safe 발행
- ◆ 영문 KOREA EL-Safe를 해외 32개 국가 배포, 국내기업의 해외시장 진출 지원



생활 속 안전문화 정착을 위해 각종 안전홍보물을 제작·지원

- ◆ 이용자 안전스티커와 소책자, 전단지 등을 제작하여 대국민 배포
- ◆ 지하철, 공항, 대형마트 등 다중이용시설에 안전홍보물 제작 지원



안전문화 확산을 위해 매년 안전주간 행사 개최

- ◆ 승강기 관련 종사자 및 시민단체가 함께하는 승강기안전주간 행사 개최
- ◆ 전국 동시 안전캠페인, 승강기 안전 콘서트 등 다양한 국민참여행사 추진



사회공헌 Social Contribution

06

지속적인
사회공헌 활동으로
이웃과 따뜻함을
나눕니다



안전사랑 나눔

- ◆ 영세민아파트, 사회적 배려시설에 승강기 안전장치 무상지원
- ◆ 국가 주요행사 및 지역축제 등에 참가하여 승강기 특별점검을 통한 성공적 개최 지원

재능사랑 나눔

- ◆ 미래승강기 안전을 위한 초·중·고등학생 교육기부 프로그램 운영
- ◆ 청년 일자리 해소를 위한 승강기자격증 취득과정 운영
- ◆ 지역대학과의 협력사업 전개

지역 및 농촌사랑 나눔

- ◆ 설날, 중추절, 연말연시에 사회적 배려 시설에 물품 후원 및 봉사활동 전개
- ◆ 지역과 상생발전을 위한 1사1체험마을, 플리마켓 사업 추진



사고조사 Accident Investigation

07

빈틈없는
승강기 사고조사로
사고재발을
방지합니다

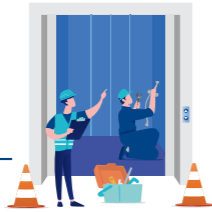

24시간 내 승강기 사고현장 출동

- ◆ 신속한 사고대응을 위한 24시간 사고접수시스템 운영 (1566-1277)
- ◆ 전국에 긴급출동 사고조사반을 운영하여 119구조대와 연계한 신속한 사고 수습 지원



정밀한 사고조사를 통해 정확한 사고·고장 원인 도출

- ◆ 학계, 산업계 전문가 등으로 사고조사반 구성 및 국립과학수사연구원과 합동조사
- ◆ 첨단 사고조사 장비를 활용한 과학적인 사고원인 분석시스템 구축



명확한 사고원인 분석을 통해 사고 재발 방지

- ◆ 사고·고장원인 분석을 통해 재발방지 대책 수립 및 해결 방안 마련
- ◆ 승강기정보시스템을 통한 승강기 사고 및 고장 정보에 대한 이력 관리 및 통계 분석

연구개발 Research and Development

08

연구개발을
지속적으로 수행하여
안전한 대한민국의
미래를 만듭니다



승강기분야 국내외 표준화 선도

- ◆ 승강기 국제표준화회의기구 (ISO/TC178 등) 국내 간사기관으로 참여
- ◆ 국내 승강기 관련 KS규격 제·개정 연구



승강기 안전에 필요한 연구개발 수행

- ◆ 이용자 안전사고 예방을 위한 조사·연구 수행
- ◆ 승강기 안전관련 신기술 개발 및 기획연구를 통한 국가 연구과제 수행
- ◆ 검사신뢰성 향상을 위한 첨단 검사장비 개발
- ◆ 승강기 안전관리를 위한 표준유지관리비 산정
- ◆ 승강기 안전성평가 수행



중소기업과 동반성장을 위한 다각도 연구 개발

- ◆ 중소기업 기술개발 지원사업을 통한 기업의 연구개발 활성화
- ◆ 미국기계학회, 유럽표준화위원회 등의 교류를 통한 정보제공 및 안전기술세미나 개최
- ◆ 승강기 관련 기술 정보 및 자료 제공을 위한 KoELSA 전자도서관 운영



국제협력 International Cooperation

09

해외기관과
국제교류를 통해
중소기업의 해외시장
진출을 돕고 있습니다



해외기관과 국제교류를 통해 중소기업의 해외시장 진출 지원

- ◆ 중국, 러시아, 몽골, 베트남 등의 국가와 승강기 안전 파트너십 협력체계 구축
- ◆ 승강기 안전기술 표준화를 통한 국내기업 국제 경쟁력 제고

'한국국제승강기엑스포'를 개최하여, 산업진흥과 국민안전에 도모

- ◆ 매 2년마다 전 세계 20여 개국이 참여하는 한국국제승강기엑스포 개최
- ◆ 세계 승강기 안전기술 및 안전문화 교류를 통한 국민안전에 기여

풍부한 글로벌 네트워크를 통한 기업 지원

- ◆ 정기적으로 승강기관련 국제컨퍼런스를 개최하여 선진기술 및 정보를 기업에게 제공
- ◆ 개도국에 국내 승강기 안전기술과 제도 지원으로 국내기업 해외 판로 개척



기술사업 Technical Service

10

최고의 기술력으로
진단, 컨설팅 등
다양한 기술 서비스를
제공합니다

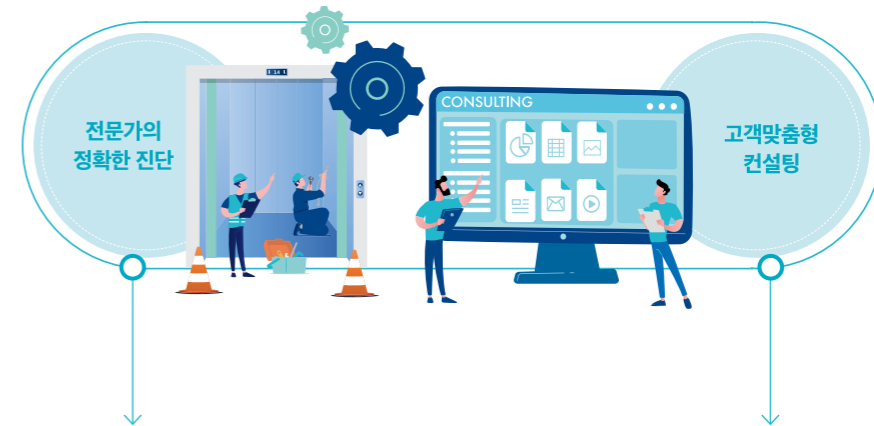

전문가의 정확한 '진단'으로 유지관리 품질, 기기 노후상태 등을 분석하여 효율적인 개선방안 및 부품 교체시기 등을 제공

- ◆ 최첨단 장비와 위험성 분석기법을 통한 정밀 안전진단 실시
- ◆ 노후승강기 상태 진단을 통한 효율적 사후관리서비스 제공
- ◆ 설치 시방서와 적합 여부 확인을 통한 승강기 품질 개선 및 하자 진단

고객맞춤형 '컨설팅'으로 최적의 승강기 환경을 구현하여 고객 눈높이에 맞는 서비스 제공

- ◆ 건물 특성에 맞는 최적화된 승강기 설계 및 배치, 교통량 평가 등 종합 컨설팅 수행
- ◆ 효율적 승강기 운행 시스템을 제시하여 현장 특성에 맞는 최적 솔루션(운영환경) 제공

※ 주요실적

국내 | 삼성전자 화성사업장, LH공사, 한국철도공사 등
해외 | 베트남 SDV, LG전자 등

※ 주요실적

국내 | 롯데월드타워, LCT, 창원 LG전자, 한국은행 강남 등
해외 | 심양 롯데월드, 폴란드 LG화학 등

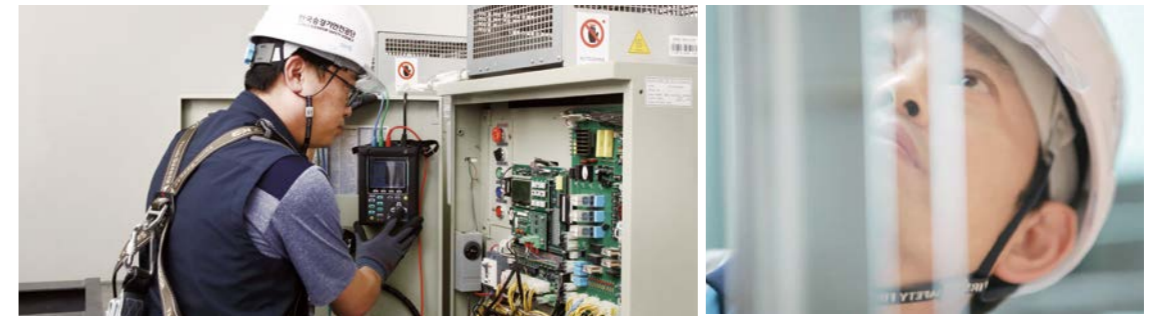

승강기 종합정보센터 Elevator Comprehensive Information System

11

승강기 종합정보를
세계 최고 수준의
시스템으로
관리, 운영합니다



승강기 종합정보망을 구축·운영하여 승강기 안전관리 지원

- 승강기 각종 정보를 119구조대, 관리주체 등에 제공하여 안전관리 지원
- 승강기 검사진행 과정 안내, 온라인 민원발급 등 민원서비스 지원

세계 최초 스마트 검사시스템을 구축·운영하여 최적의 검사서비스 제공

- 검사 현장에서 모바일 단말기를 이용하여 검사이력 확인, 검사결과 입력, 브리핑까지 원스톱 서비스 구현

국가승강기정보센터를 운영하여 승강기 사고를 미연에 방지

- 국내 모든 승강기에 고유번호를 부착, 불법운영 승강기 차단
- 119구조대와 연계한 구조시스템 운영으로 신속한 대민 구조서비스 지원



고객만족 Customer Satisfaction

12

고객만족을 위한
적극적인 소통으로
국민에게 신뢰받는
공단을 만들어 갑니다

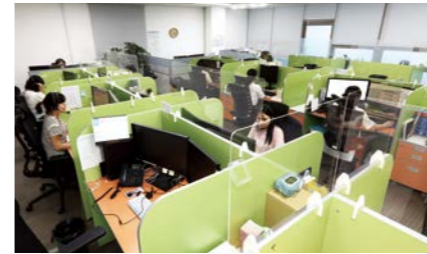

승강기종합민원센터 운영을 통한 고객감동 실천

- 검사, 교육, 각종 상담 전화는 '1566-1277'로 통합하여 원스톱 서비스 제공
- 민원상담 요청 시 자동응답시스템 등을 통한 고객중심 서비스 구현
- '보이는 ARS' 서비스 도입 및 고도화를 통한 상담 편리성 제공

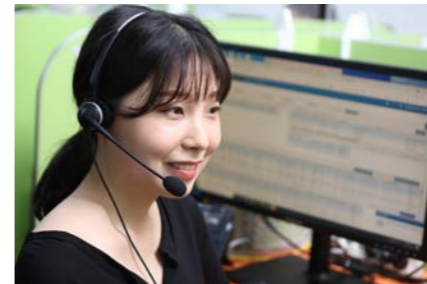

고객의 입장에서 다양한 서비스 제공

- 검사 후 검사만족도 조사를 통한 고객 눈높이 맞춤서비스 제공
- CS관련 교육 및 피드백을 통한 최상의 검사서비스 제공
- 온라인 지식서비스 제공을 통한 올바른 승강기 안전정보 제공

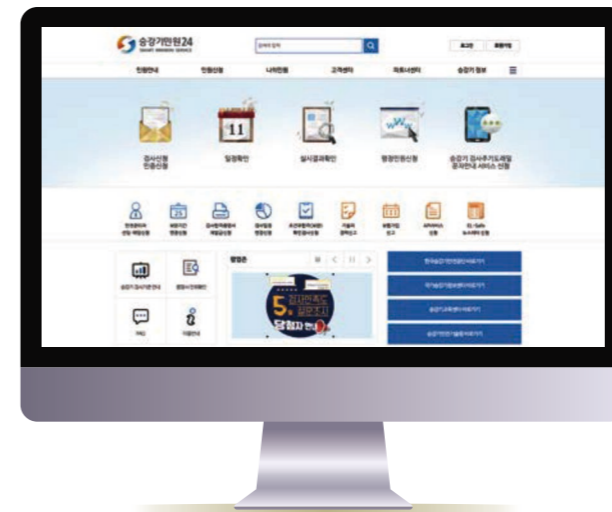

minwon.koelsa.or.kr

고객 편의성 제고를 위해 온라인 '승강기민원24' 운영

- 온라인을 통한 행정절차 간소화로 고객 편의성 제공
- 원클릭 서비스를 통한 고객 불편 최소화

본부 및 지역사무소 현황

KoELSA Headquarter and Branch office

공단 본부		
	TEL	FAX
사회적가치혁신실	055-751-0717	055-751-0720
사고조사처	055-751-0887	02-6007-9848
감사단	055-751-0835	055-751-0730
기획조정처	055-751-0767	055-751-0769
경영지원처	055-751-0994	055-751-0769
안전총괄처	055-751-0834	055-751-0830
기술사업처	055-751-0824	055-751-0830
교육홍보처	055-751-0855	02-6499-1276
고객지원처	055-751-0974	055-751-0890
승강기안전기술원	055-940-9962	055-940-9959

경기 / 인천		
경인지역본부	032-425-0685	032-426-0687
인천남부지사	032-425-0685	032-426-0687
경기북부지사	031-571-0105	031-575-0107
양주출장소	031-868-9984~5	031-868-9986
고양파주지사	031-905-7635	031-905-7638
인천동부지사	032-322-2163	032-322-2164
안산지사	031-475-7951	031-624-5717
인천서부지사	032-566-5644	032-432-6064

충청		
충청지역본부	042-633-0450	042-633-0453
대전지사	042-633-0450	042-633-0453
세종지사	044-868-3416	044-868-3419
충북지사	043-287-0092~4	043-287-0095
충남지사	041-523-5513~5	041-523-5516
천안지사	041-523-0454~6	041-551-0455

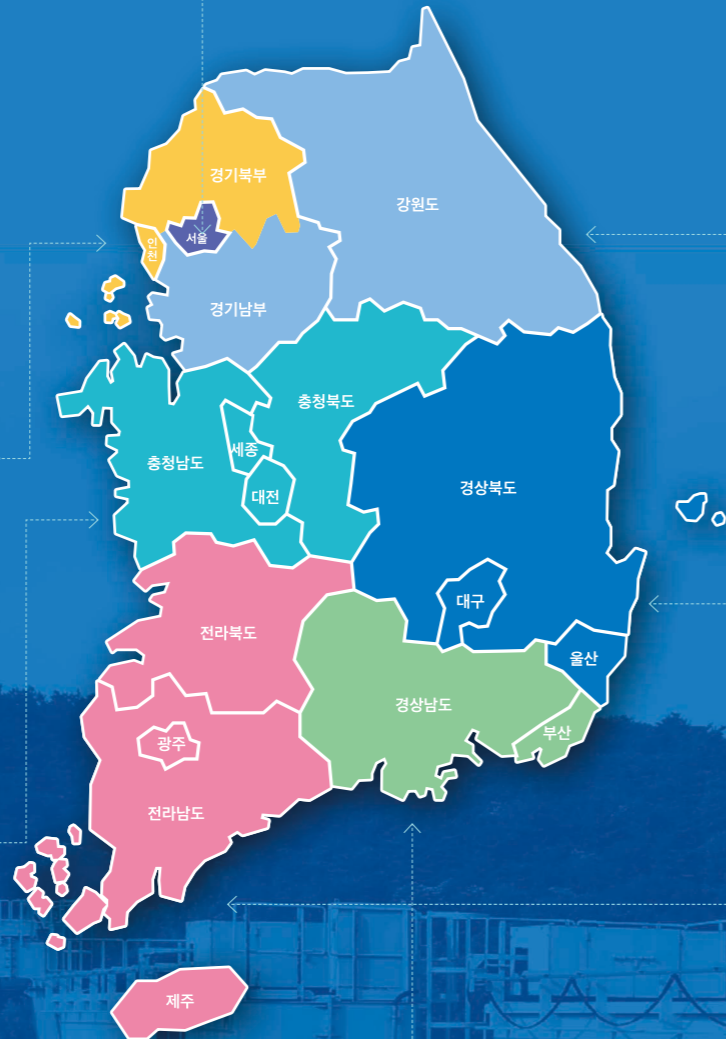

서울		
서울지역본부	02-801-0300	02-801-0369
서울남서지사	02-801-8429	02-2606-8595
서울동부지사	02-983-6731	02-988-8337
서울서부지사	02-711-3621 02-711-3622	02-711-5647
서울북부지사	02-948-3337	02-948-2936
서울강남지사	02-3444-9600	02-3444-0454
서울강동지사	02-3272-8778	02-3272-7117
서울서초지사	02-3477-4020	02-3463-8050
서울강서지사	02-3663-6511	02-3663-9550

경기 / 강원		
경기강원지역본부	031-289-3400	031-289-3406
수원지사	031-289-3400	031-289-3406
성남지사	031-704-3157~9	031-704-3160
안양지사	031-465-0600	031-465-3800
용인지사	031-284-0950	031-284-0955
평택안성지사	031-664-8800	031-664-8801
화성오산지사	031-236-4300	031-236-4242
강원지사	033-734-6295 033-734-6296	033-734-6298
강릉출장소	033-647-3918	033-645-3918
춘천출장소	033-244-6295	033-254-6295

대구 / 경북		
대구경북지역본부	053-560-1200	053-289-3065
대구서부지사	053-560-1200	053-289-3065
대구동부지사	053-742-9611	053-742-7849
경북동부지사	054-278-0147	054-278-0148
경북서부지사	054-473-8934~6	054-473-8937

호남 / 제주		
호남지역본부	062-367-8301~5	062-367-7509
광주지사	062-367-8301~5	062-367-7509
전북동부지사	063-214-3090	063-214-3095
전북서부지사	063-843-2956~7	063-843-2958
전남동부지사	061-745-2391	061-745-2390
전남서부지사	062-528-4124	062-527-9013
제주지사	064-751-2812~4	064-751-2815

부산 / 경남		
부산경남지역본부	051-811-6500~3	051-811-6504
부산서부지사	051-811-6500~3	051-811-6504
부산동부지사	051-784-8502~5	051-784-8506
부산북부지사	051-513-0682~4	051-513-0686
울산지사	052-275-8775	052-275-5710
경남동부지사	055-237-8860	055-237-2131
경남서부지사	055-252-3710	055-275-4898



KoELSA
KOREA ELEVATOR SAFETY AGENCY

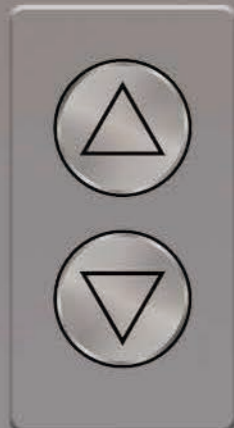

한국승강기안전공단
Korea Elevator
Safety Agency

www.koelsa.or.kr

- 승강기안전기술원
Elevator Safety Technology Institute
esti.koelsa.or.kr
- 승강기안전교육센터
Elevator Education Center
edu.koelsa.or.kr
- 승강기민원24
Smart Minwon Service
minwon.koelsa.or.kr
- 국가승강기정보센터
Korea Elevator Information Center
www.elevator.go.kr

EL-Safe
KoELSA



KoELSA
KOREA ELEVATOR SAFETY AGENCY

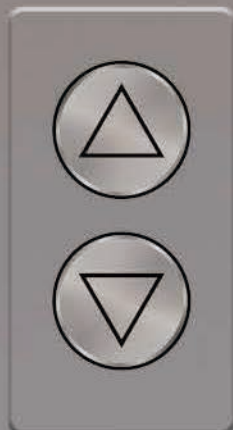

가족, 친구와의 약속된 만남.
그 곳이 어디든
한국승강기안전공단의 손길로
국민의 소중한 일상과 만남을
지켜내겠습니다.

국민과 함께,
한국승강기안전공단이
행복한 미래를 만들어 갑니다

